

ETAPA 3

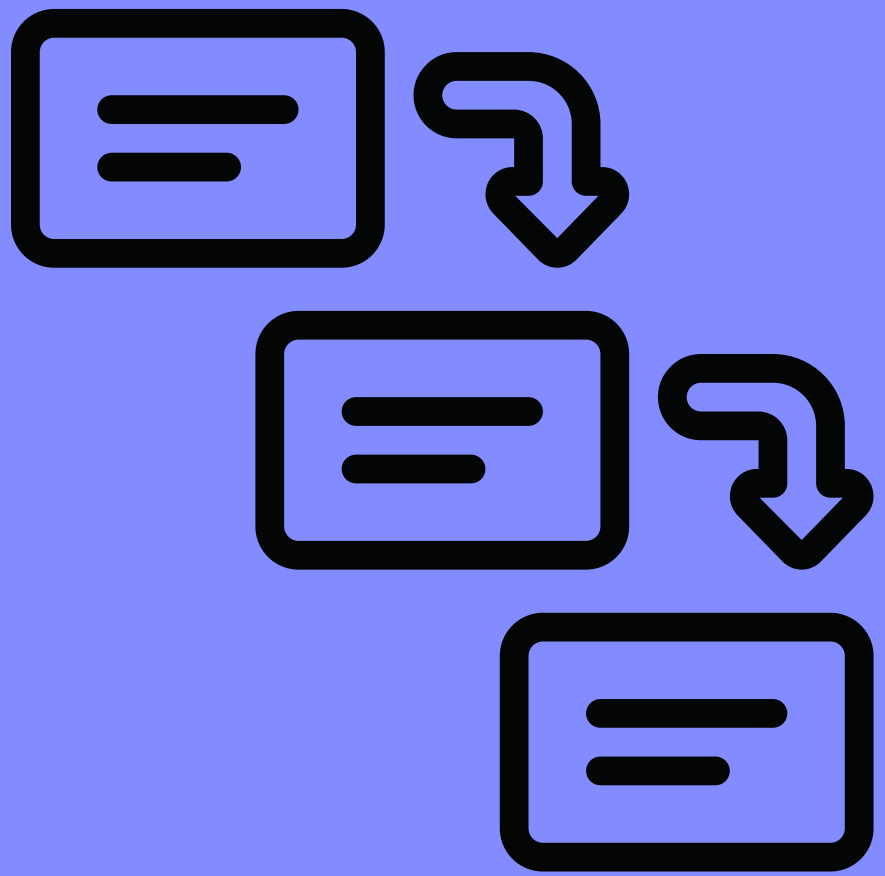



APRENDE
Regularizar



VISITA A TERRENO Y COTIZACIÓN DEL SERVICIO

Una vez que se tenga la documentación se hace la visita a terreno:

- ¿Que debe llevar a una visita a terreno?
- ¿Qué se debe tomaren cuenta en la visita a terreno?
- ¿Cómo corroboro si se cumplen las normativas contenidas en el CIP?





APRENDE
Regularizar

FACTIBILIDAD DE LA REGULARIZACIÓN

Se debe asegurar si la propiedad es regularizable o no.

Si es regularizable se genera la cotización.

- ¿Como y cuánto cobrar por la regularización de la propiedad? Ejemplo de cotización.





APRENDE
Regularizar

LISTADO DE LOS TIPOS DE REGULARIZACIONES QUE EXISTEN

Tipos de regularizaciones más demandadas:

- Ley del mono
- Ampliación hasta 100 mts²
- Ampliación mayor a 100 mts²
- Obra nueva

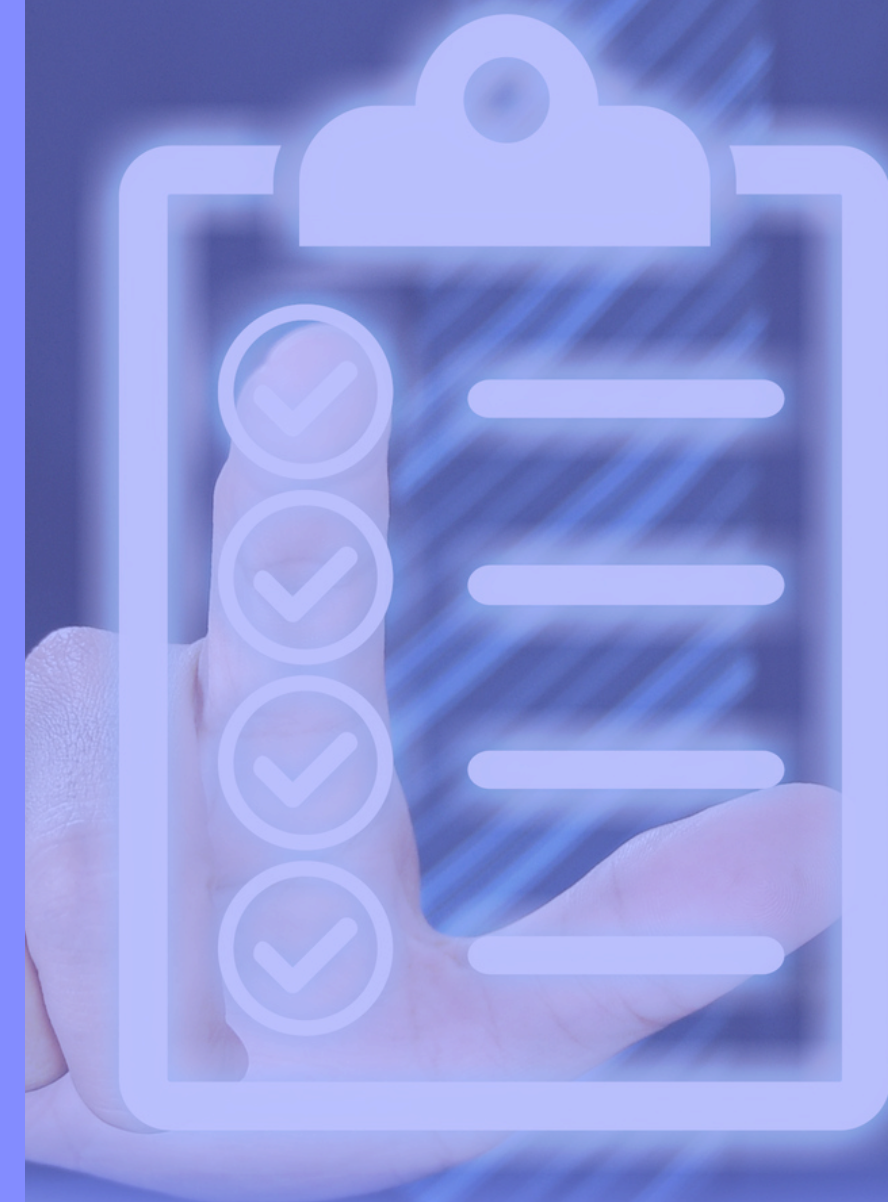

PREGUNTAS

